

# FUNDACIÓN FERNÁNDEZ-CRUZ

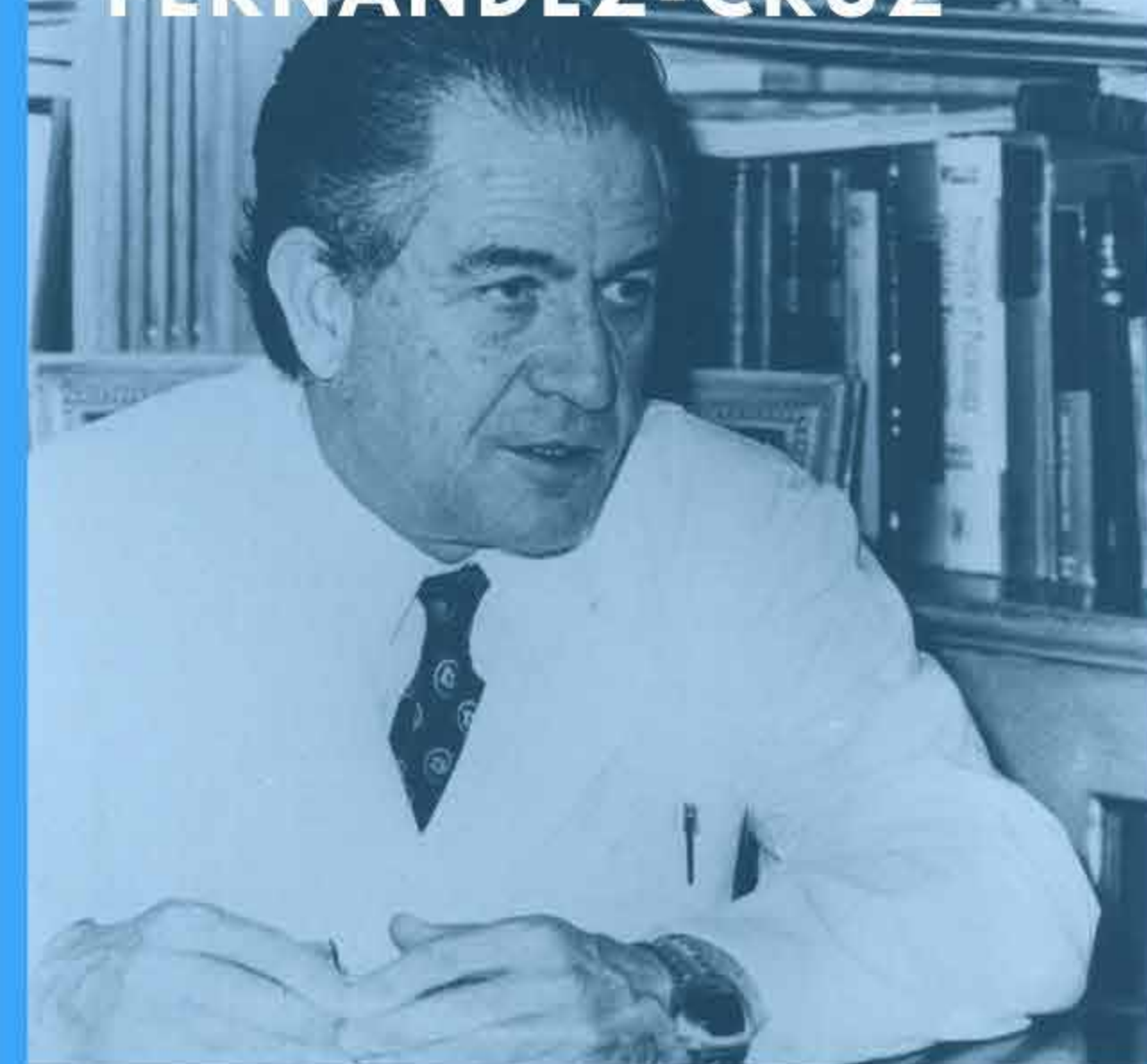

## OBJETIVOS Y FILOSOFÍA

Promovemos la Investigación Biomédica

Creación de un think tank para luchar contra el CORONAVIRUS.

Becas de formación en Harvard Medical School a universitarios con el fin de conseguir un futuro mejor en el campo de la Medicina

Prevención del Cáncer y de la Enfermedad Cardiovascular.

Prevención y Educación en Neumología y Enfermedades Infecciosas.

Actividades de Prevención para retrasar el envejecimiento y prolongar el estado de vida saludable, el camino al rejuvenecimiento



Constituida en 1982 en memoria del Maestro Fernández-Cruz inscrita en Registro de Fundaciones Docentes Privadas de Madrid del Ministerio de Educación y Ciencia -nº 3488 de orden de protocolo-. Clasificada por O.M. 1 abril 1985, y se encuentra actualmente adscrita al Protectorado de Fundaciones de la Comunidad de Madrid.

## ¿A QUÉ VA DESTINADO SU DONATIVO?

1. Think tank para luchar contra el CORONAVIRUS.
2. Programa de Prevención Cardiovascular y Cáncer
3. Programa de becas a estudiantes de Medicina para rotar en Harvard Medical School (HMS)
4. Programa de Estudios Avanzados en Geriátrica, Enfermedades Neurodegenerativas, Neumología.
5. Medicina Digitalizada. APPs de Salud

## MÁS INFORMACIÓN EN:

WEB

[www.fundacionfernandezcruz.com](http://www.fundacionfernandezcruz.com)



## BENEFICIOS FISCALES



### Donaciones Personas Físicas

**75%** Para los primeros 150€

**30%** para resto de la donación ó de las restantes donaciones que superen los 150€

**32%** para Donaciones plurianuales por importe > 150€ a la misma entidad en los 2 ejercicios anteriores.

### Donaciones Empresas

**35%** de deducción de la aportación total que haya realizado a la Fundación

**40%** para Donaciones plurianuales por importe = o > a la misma entidad en los 2 ejercicios anteriores

(Esta Fundación es una entidad sin fin lucrativo a efectos de lo establecido en el art.16, cap.1, título III de la Ley 49/2002, de 23 de diciembre, de régimen fiscal de las entidades sin fines lucrativos y de los incentivos fiscales al mecenazgo)

# PUEDE HACER SU DONATIVO EN:

**Fundación Fernández-Cruz**  
**Concepto: Donación Fines Fundacionales**  
**Cantidad: Según Criterio**

**BSCH MMXXX IBAN ES 27**  
**0049 4664 11 2916716882**

**El Patronato le agradece su colaboración nombrándole miembro de Amigos de la Fundación Fernández-Cruz mediante este diploma**



## CONTACTO



+34 91 591 29 39  
+34 687 136 136



C/ José Abascal,36 28003 Madrid



[www.fundacionfernandezcruz.com](http://www.fundacionfernandezcruz.com)



[secretaria@fundacionfernandezcruz.com](mailto:secretaria@fundacionfernandezcruz.com)



**BSCH MMXXX IBAN ES 27 0049 4664 11 2916716882**



[www.facebook.com/FundacionFernandezCruz](https://www.facebook.com/FundacionFernandezCruz)



[www.instagram.com/fundacionfernandezcruz](https://www.instagram.com/fundacionfernandezcruz)



[Fundacion Fernandez-Cruz](https://www.youtube.com/FundacionFernandezCruz)



<https://twitter.com/FundFdezCruz>



<https://www.linkedin.com/in/fernandez-cruz-fundacion-4335a11a1/>

## PROGRAMA DONACIONES FUNDACIÓN FERNÁNDEZ-CRUZ



**Fundación Fernández-Cruz**